

SAN LUIS TLAXIALTEMALCO

MONUMENTOS
HISTÓRICOS



Acueducto Xochimilco / Fuente

Localización: San Luis Tlaxialtemalco/Av de Juárez N° 1900

Estado de conservación: Regular
Uso original: Ornato
Uso actual: Centro de Educación Ambiental Acuexcomatl
Época de construcción: Siglo XX

Datos históricos: Fue creada originalmente para centros ceremoniales, hoy en día representa como monumento histórico del pueblo de san Luis Tlaxialtemalco

Conclusiones: El estado de conservación del conjunto es regular, al estar resguardado por el Centro Ambiental Acuexcomatl, la fuente ya presenta deterioro por la falta de trabajos de conservación los cuales comenta personal del Centro han solicitado en múltiples ocasiones.



Planta vieja de san Luis tlaxialtemalco

Localización: Avenida Año de Juárez N° 1900

Estado de conservación: Regular
Uso original: Casa de bombas
Uso actual: Centro de educación ambiental
Época de construcción: Siglo XX



Datos históricos: Se llevó a cabo la construcción en 1903 a 1912, fue nombrada la estación N° 5 el cual se componía de dos bombas, cada una con la capacidad de suministrar 800 litros de agua por segundo.

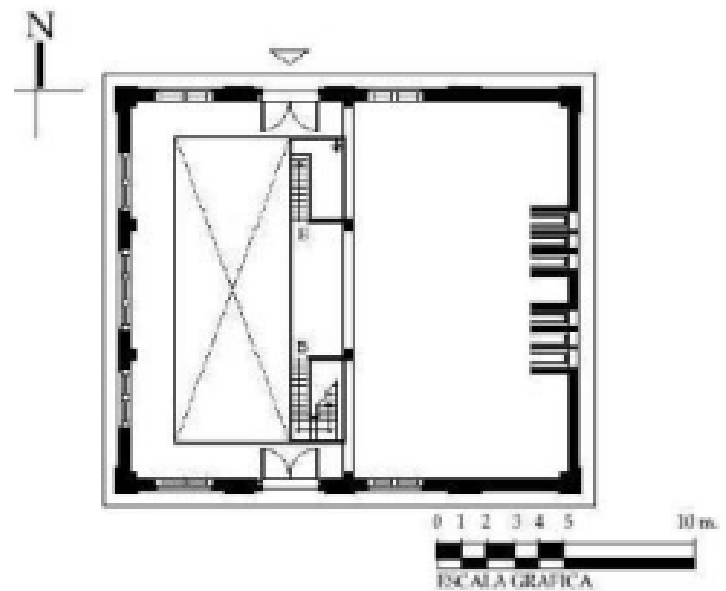

Conclusiones: El estado de conservación es regular, se conserva de esta forma al estar a cargo del Centro de Educación Ambiental Acuexcomatl dentro de sus instalaciones, en su mayoría se encuentra con elementos originales en fachadas, muros, pisos, cancelerías y techos. presenta problemas de humedad en partes de la cubierta y principalmente por la falta de mantenimiento a cancelerías de madera, se observan grietas pequeñas en fachadas.



Casa de bombas II

Localización: Avenida Año de Juárez N° 1900

Estado de conservación:

Regular

Uso original: Casa de bombas

Uso actual: Centro de educación ambiental

Época de construcción: Siglo XX

Datos históricos: Empezó su construcción en Enero de 1933, los datos de la construcción se establecen en las inscripciones del mismo

Conclusiones: El estado de conservación es regular. El edificio se encuentra en buenas condiciones, se observa humedad en cubierta y mecanismo de ventilas obsoleto, las fachadas se encuentran en buenas condiciones como las cancelerías de herrería, al interior se encuentran bombas originales, así como el barandal.



Semillero 1

Localización: Avenida Año de Juárez N° 1900

Estado de conservación: Bueno

Uso original: Oficinas

Uso actual: Oficinas CEEA

Época de construcción: Siglo XX

Datos históricos: Esta instalación fue construida por parte de las instalaciones de las bombas de San Luis Tlaxialtemalco

Conclusiones: El estado de conservación es Bueno, actualmente se encuentra ocupado por oficinas de Dirección del Centro de Educación Ambiental Acuexcomatl, el único problema que presenta es la humedad en cubierta y que ha sufrido aplanado al interior, las cancelerías de madera se encuentran en buen estado

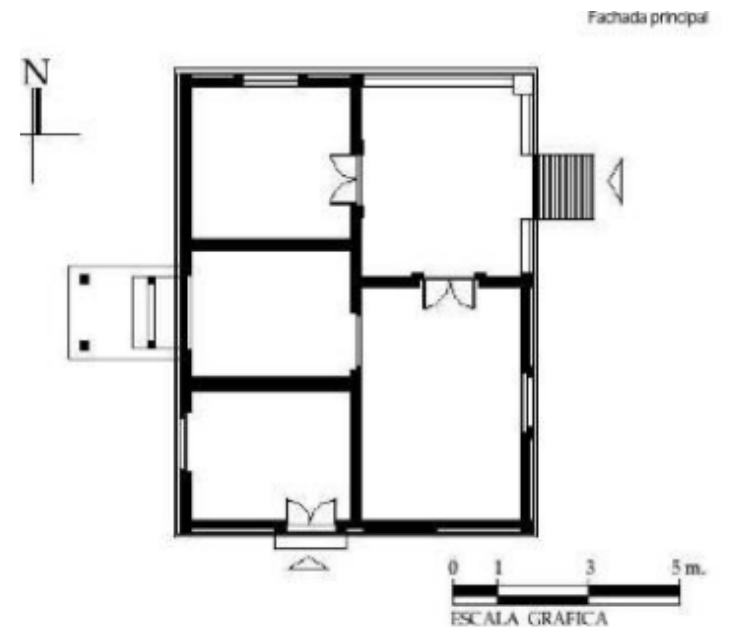

Semillero 2

Localización: Avenida Año de Juárez N° 1900

Estado de conservación: Bueno

Uso original: Oficinas

Uso actual: Oficinas CEAA

Época de construcción: Siglo XX

Datos históricos: El muro de la fachada es de piedra aparente en una parte y en la otra cuenta con aplanado de pintura azul claro, tiene una ventana con repiso de tabique y conserva un cancel de madera, remata con una liada de ladrillo, la barda es de piedra.

Conclusiones: El estado de conservación es Bueno, actualmente se encuentra ocupado por oficinas de Dirección del Centro de Educación Ambiental Acuexcomatl, el único problema que presenta es la humedad en cubierta y que ha sufrido aplanado al interior, las cancelerías de madera se encuentran en buen estado

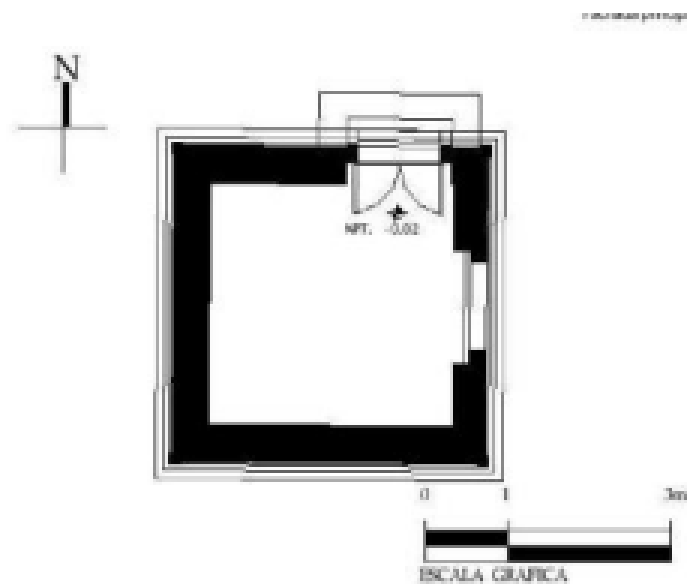

Templo de San Luis Obispo de Tolosa Tlaxialtemalco

Localización: Floricultor s/n entre Magdalena Moreno y Tulipan.

Estado de conservación:
Regular
Uso original: Templo
Uso actual: Templo
Época de construcción:
Siglo XVII - XXI

Datos históricos: El templo fue construido por fray Alonso de Paz Monterrey, en 1603. Destaca en la iglesia varios oleos, entre ellos a San Luis Obispo y San Luis el Rey.

Conclusiones: El estado de conservación es malo, el inmueble se encuentra ocupado como templo del pueblo, actualmente se encuentra con problemas estructurales, en la fachada principal se encuentra una grieta por el desplome de torre de campanario y la están reforzando con tensores de acero para evitar se desplome por los hundimientos que hay alrededor de este.

